



**Junta de  
Castilla y León**

Consejería de Medio Ambiente, Vivienda y  
Ordenación del Territorio  
Dirección General de Infraestructuras y Sostenibilidad Ambiental

**SR. ALCALDE PRESIDENTE  
AYTO. DE REVILLARRUZ  
PLAZA MAYOR, Nº 4,  
09620 – REVILLARRUZ  
(BURGOS)**

**ASUNTO: REMISIÓN DE ANUNCIO OFICIAL. INFORMACIÓN PÚBLICA.**

**PROYECTO: “ABASTECIMIENTO AL ALFOZ DE BURGOS DESDE LOS DEPÓSITOS DE CORTES.  
RESTO DE TTMM”**

**TÉRMINOS MUNICIPALES: ARCOS DE LA LLANA, LOS AUSINES, CARCEDO DE BURGOS,  
CARDEÑADIJO, IBEAS DE JUARROS, MODUBAR DE LA EMPAREDADA,  
REVILLARRUZ, SALDAÑA DE BURGOS, SARRACIN, VILLAGONZALO PEDERNALES,  
VILLARIEZO Y BURGOS**

Con el fin de que se sirva ordenar su publicación en el Tablón de Anuncios de ese Ayuntamiento, remito el anuncio de esta Dirección General de Infraestructuras y Sostenibilidad Ambiental por el que se somete a información pública tanto la relación de titulares, bienes y/o derechos afectados por las obras como los planos parcelarios del Proyecto citado en el "asunto" con motivo de la aprobación provisional del mismo, al objeto de que puedan producirse los efectos legales establecidos en los arts. 17, 18 y 19 de la Ley de Expropiación Forzosa de 16 de Diciembre de 1.954.

Una vez finalizada la exposición pública del anuncio por un plazo de veinte (20) días hábiles, ruego la remisión urgente de un certificado acreditativo de la misma, así como en su caso, de las alegaciones que hubieran podido presentarse.

Valladolid, a fecha de firma electrónica

**EL DIRECTOR GENERAL**

JIMENEZ BLAZQUEZ JOSE MANUEL - 07853373T  
Firmado digitalmente por  
JIMENEZ BLAZQUEZ JOSE  
MANUEL - 07853373T  
Fecha: 2024.01.17 17:34:05  
+01'00'

**ANUNCIO DE LA DIRECCIÓN GENERAL DE INFRAESTRUCTURAS Y SOSTENIBILIDAD AMBIENTAL POR EL QUE SE SOMETE A INFORMACIÓN PÚBLICA LA RELACIÓN DE BIENES Y DERECHOS AFECTADOS POR LOS PROYECTOS DE “ABASTECIMIENTO AL ALFOZ DE BURGOS DESDE LOS DEPÓSITOS DE CORTES. T.M. DE BURGOS” y “ABASTECIMIENTO AL ALFOZ DE BURGOS DESDE LOS DEPÓSITOS DE CORTES. RESTO DE TTMM”**

Por sendas Resoluciones de la Dirección General de Infraestructuras y Sostenibilidad Ambiental de la Consejería de Medio Ambiente, Vivienda y Ordenación del Territorio de la Junta de Castilla y León de fecha 27 de Noviembre de 2023, se han aprobado provisionalmente el “Proyecto de Abastecimiento al Alfoz de Burgos desde los depósitos de Cortes. T.M. de Burgos” y el “Proyecto de Abastecimiento al Alfoz de Burgos desde los depósitos de Cortes. Resto de TTMM”.

Las afecciones previstas en los citados proyectos se concretan de la siguiente manera:

1º.- Expropiación en pleno dominio de los terrenos sobre los que se han de construir o en su caso ocupar, las instalaciones y/o elementos permanentes en superficie contenidos en el proyecto.

2º.- Para la canalización de la conducción:

-Imposición de servidumbre permanente de acueducto y/o paso a lo largo del trazado de la conducción enterrada, con una anchura de 1,5 ml. a cada lado del eje de la citada conducción, sujeta a las siguientes limitaciones al dominio:

- Prohibición de efectuar trabajos de arada o similares a una profundidad superior a ochenta centímetros, así como de plantar árboles o arbustos, realizar cualquier tipo de obras, construcción, edificación o efectuar acto alguno que pudiera dañar o perturbar el buen funcionamiento de las instalaciones.
- Libre acceso del personal y equipos necesarios para poder mantener, reparar o renovar las instalaciones, con pago, en su caso, de los daños que se ocasionen.

3º.- Ocupación temporal de los terrenos necesarios de cada una de las fincas, en la franja contemplada tanto en la relación de bienes y derechos afectados como en los planos parcelarios de expropiación, por un período coincidente con el plazo de ejecución de la obra haciendo desaparecer temporalmente todo obstáculo y ejecutando las obras u operaciones precisas a dichos fines.

En cumplimiento de lo regulado en los artículos 17, 18 y 19 de la Ley de Expropiación Forzosa de 16 de Diciembre de 1954, procede someter al trámite de información pública previsto en dichos artículos, durante un plazo de veinte (20) días hábiles, las relaciones individualizadas de bienes y derechos afectados por los citados proyectos, así como los planos parcelarios, pudiendo ser examinados por quienes lo deseen en los Ayuntamientos de Cardeñadigo, Burgos, Saldaña de Burgos, Modúbar de la Emparedada, Revillarruz, Villagonzalo Pedernales, Villariezo, Arcos, Carcedo de Burgos, Ibeas de Juarros,

Sarracín y Los Ausines. Durante dicho plazo, los proyectos, así como los anejos de expropiaciones de estos, también podrán ser examinados en las dependencias del Servicio Territorial de Medio Ambiente en Burgos, sito en c) Juan de Padilla, s/n 09006 Burgos.

En dicho plazo, podrán presentarse las alegaciones y observaciones que se consideren oportunas, con el objeto de que cualquier persona pueda aportar por escrito los datos para rectificar posibles errores de las relaciones que se publican en el Boletín Oficial de Castilla y León, Boletín Oficial de la Provincia de Burgos y en los tabloneros de anuncios de los citados Ayuntamientos u oponerse, por razones de fondo o de forma, a la necesidad de ocupación.

Así mismo, la documentación podrá consultarse en la página Web de la Junta de Castilla y León: <https://medioambiente.jcyl.es/web/es/participacion-educacion-ambiental/procedimientos-informacion-publica.html>

Las observaciones se podrán formular en el modelo normalizado Código IAPA nº 3105, disponible en la dirección <http://www.jcyl.es/audiencia-informacionpublica> y se presentarán, de conformidad con lo dispuesto en el artículo 14.1 y 2 y en el artículo 16.4 de la Ley 39/2015, de 1 de octubre, en registro electrónico o en cualquiera de los lugares previstos en el artículo 16 de la mencionada ley. Cuando no se formulen por medios electrónicos, las observaciones deberán dirigirse al Servicio de Régimen Jurídico y Gestión Económico-Administrativa de la Dirección General de Infraestructuras y Sostenibilidad Ambiental, Calle Rigoberto Cortejoso, 14, 47071 - Valladolid.

A resultados de dicho trámite, la aprobación definitiva del citado proyecto implicará la declaración de utilidad pública, la necesidad de ocupación de los bienes y la adquisición de derechos correspondientes, así como la declaración de urgencia a los fines de expropiación forzosa, de ocupación temporal o de imposición o modificación de servidumbre, de acuerdo con lo dispuesto en el artículo 41 de la Ley 21/2002, de 27 de diciembre, de Medidas Económicas, Fiscales y Administrativas.

En el expediente expropiatorio, la Sociedad Pública de Infraestructuras y Medio Ambiente de Castilla y León S.A. (SOMACYL) promotora del Plan Regional, asumirá la condición de beneficiaria de esta, de conformidad con lo dispuesto en su ley de creación, la Ley 12/2006, de 26 de octubre.

Esta publicación, igualmente se efectúa, a los efectos previstos en la Ley 39/2015, de 1 de octubre, del Procedimiento Administrativo Común de las Administraciones Públicas.

A fecha de firma electrónica  
EL DIRECTOR GENERAL

JIMENEZ  
BLAZQUEZ JOSE  
MANUEL -  
07853373T

Firmado digitalmente  
por JIMENEZ BLAZQUEZ  
JOSE MANUEL -  
07853373T  
Fecha: 2024.01.22  
16:36:12 +01'00'



# Junta de Castilla y León

Consejería de Medio Ambiente, Vivienda y Ordenación del Territorio  
Dirección General de Infraestructuras y Sostenibilidad Ambiental

Término Municipal: REVILLARRUZ

Nº FINCA	POL.	PARC.	REF. CATASTRAL	CALIF. CATASTRAL	TITULARES	Expropiación en Dominio m <sup>2</sup>	Ocupación Temporal m <sup>2</sup>	Servid. Acueducto m <sup>2</sup>
116	503	9037	09326A50309037	VT-00	AYUNTAMIENTO DE REVILLARRUZ	0	491	261
117	503	5134	09326A50305134	E-00	GLAFIRA PALACIOS SAIZ	0	531	39
118	503	160	09326A50300160	C-04	HDROS. DE GONZALO REVILLA TEMIÑO	0	1135	39
119	503	9046	09326A50309046	HG-00	MINISTERIO DE AGRICULTURA PESCA Y ALIMENTACION	0	15	0
120	503	9036	09326A50309036	VT-00	AYUNTAMIENTO DE REVILLARRUZ	4	428	248
121	504	5193	09326A50405193	E-00	HDROS. DE ROSARIO PALACIOS CAMENO	0	806	186
122	503	161	09326A50300161	C-04	EVARISTO ALONSO SANTIDRIAN MARIA LAURA FRANCES BERNABE	0	194	0
123	504	9001	09326A50409001	VT-00	AYUNTAMIENTO DE REVILLARRUZ	0	119	28
124	504	5695	09326A50405695	E-00	AYUNTAMIENTO DE REVILLARRUZ	0	542	78
125	504	186	09326A50400186	C-05	AYUNTAMIENTO DE REVILLARRUZ	0	316	77
126	504	9004	09326A50409004	VT-00	AYUNTAMIENTO DE REVILLARRUZ	4	203	70
127	504	185	09326A50400185	C-03	JESUS SANTAMARIA GUTIERREZ	4	1774	428
128	504	5682	09326A50405682	E-00	AYUNTAMIENTO DE REVILLARRUZ	4	631	89
129	504	184	09326A50400184	C-03	AGUSTIN GONZALEZ REVILLA	4	1639	351
130	504	9015	09326A50409015	HG-00	MINISTERIO DE AGRICULTURA PESCA Y ALIMENTACION	0	78	17
Nº FINCA	POL.	PARC.	REF. CATASTRAL	CALIF. CATASTRAL	TITULARES	Expropiación en Dominio m <sup>2</sup>	Ocupación Temporal m <sup>2</sup>	Servid. Acueducto m <sup>2</sup>
131	504	182	09326A50400182	C-04	LEONOR CALVO SAIZ	1	2027	512
132	504	6077	09326A50406077	C-05	AYUNTAMIENTO DE REVILLARRUZ	3	40	7
133	504	183	09326A50400183	C-04	SAT Nº 1117 HNOS MARTINEZ GARCIA	0	355	0
134	504	5666	09326A50405666	C-05	ARACELI SAIZ SAIZ	0	57	12
135	504	9009	09326A50409009	VT-00	AYUNTAMIENTO DE REVILLARRUZ	0	56	12
136	504	5241	09326A50405241	E-00	PEDRO JESUS BLANCO SAIZ ELIECER GONZALEZ REVILLA MARIA ARANZASU BLANCO SAIZ	0	110	0
137	504	5242	09326A50405242	E-00	AYUNTAMIENTO DE REVILLARRUZ	0	1667	381
138	504	181	09326A50400181	C-05	TEODOMIRO GONZALEZ CRUZADO	4	1358	291
139	504	9014	09326A50409014	HG-00	MINISTERIO DE AGRICULTURA PESCA Y ALIMENTACION	0	51	12
140	504	209	09326A50400209	C-03	JOSE ANTONIO CALVO GONZALEZ	0	570	120
141	504	6071	09326A50406071	E-00	AYUNTAMIENTO DE REVILLARRUZ	0	78	17
142	504	9003	09326A50409003	VT-00	AYUNTAMIENTO DE REVILLARRUZ	4	104	22
143	504	5275	09326A50405275	C-05	HDROS. DE ANGEL SAIZ ORTEGA	0	20	0
144	504	5276	09326A50405276	E-00	AYUNTAMIENTO DE REVILLARRUZ	0	1203	261
145	504	5278	09326A50405278	E-00	VICTOR GONZALEZ PALACIOS	0	271	67
146	504	5277	09326A50405277	E-00	AGUSTIN GONZALEZ REVILLA	0	35	0
147	504	5269	09326A50405269	E-00	ARACELI SAIZ SAIZ	0	274	0
148	504	5270	09326A50405270	E-00	FELIX PALACIOS SAIZ	0	496	165



# Junta de Castilla y León

Consejería de Medio Ambiente, Vivienda y  
Ordenación del Territorio  
Dirección General de Infraestructuras  
y Sostenibilidad Ambiental

149	504	5271	09326A50405271	E-00	FELIX PALACIOS SAIZ	0	84	18
150	504	5272	09326A50405272	E-00	AGUSTIN GONZALEZ REVILLA	0	365	79
151	504	207	09326A50400207	C-05	MARIA ARANZAZU BLANCO SAIZ PEDRO JESUS BLANCO SAIZ	1184	1018	83
471	506	9001	09326A50609001	FF-00	ADMINISTRADOR DE INFRAESTRUCTURAS FERROVIARIAS	26	2234	171
472	506	15139	09326A50615139	C-01	MARCIANO DE LA CRUZ LOPEZ	0	51	4
473	506	15140	09326A50615140	C-01	MARCIANO DE LA CRUZ LOPEZ	0	72	22
474	506	15141	09326A50615141	C-01	AGUSTINA SAIZ LOPEZ	0	75	25
475	506	15142	09326A50615142	C-01	JOSE PALACIOS SANTAMARIA	0	62	20
476	506	15144	09326A50615144	C-01	HDROS. DE ANGEL SAIZ ORTEGA	0	94	28
477	506	15146	09326A50615146	C-01	JOSE PALACIOS SANTAMARIA	0	82	24
478	506	15149	09326A50615149	C-01	BALTASARA PALACIOS SAIZ	0	67	20
479	506	15150	09326A50615150	C-01	BASIANA DE LA FUENTE PALACIOS	0	71	21
480	506	15151	09326A50615151	C-01	ROCIO SAIZ VALDIVIELSO	0	72	22
481	506	15152	09326A50615152	C-01	CRISANTA GISTAIN GARCIA	0	85	27
482	506	15153	09326A50615153	C-01	ARTURO MIGUEL CALVO ALBERTO MIGUEL GARCIA JESUS MIGUEL GARCIA MARIA ESTHER DEL PILAR MIGUEL SALAS MARIA DEL CARMEN MIGUEL SALAS OSCAR LUIS MIGUEL SALAS MARIA RAQUEL MIGUEL SALAS ALEXANDER MIGUEL URIBE YOLANDA MIGUEL URIBE JULEN MIGUEL URIBE IGOR MIGUEL URIBE	4	64	20
483	506	15154	09326A50615154	C-01	TERESA DE JESUS SAIZ TERRADILLOS	0	53	18
484	506	15155	09326A50615155	C-01	FELIX PALACIOS SAIZ	0	55	19
485	506	15156	09326A50615156	C-01	FELIX PALACIOS SAIZ	0	32	11
486	506	15157	09326A50615157	C-01	ARACELI SAIZ SAIZ	0	84	28
487	506	5158	09326A50605158	C-01	HDROS. DE NAZARIO HERRERO TEMIÑO	0	49	16
488	506	5159	09326A50605159	C-01	HDROS. DE NAZARIO HERRERO TEMIÑO	4	151	48
Nº FINCA	POL.	PARC.	REF. CATASTRAL	CALIF. CATASTRAL	TITULARES	Expropiación en Dominio m²	Ocupación Temporal m²	Servid. Acueducto m²
489	506	5203	09326A50605203	C-01	ANDRES AVELINO SAIZ SAIZ	0	112	34
490	506	5200	09326A50605200	C-01	MARCIANO DE LA CRUZ LOPEZ	0	520	156
491	506	5199	09326A50605199	C-01	FLORENTINA SAIZ SAIZ	4	136	43
492	506	5198	09326A50605198	C-01	MATILDE GONZALEZ PALACIOS	0	103	31
493	506	15191	09326A50615191	C-01	HDROS. DE SOLEDAD CALVO SAIZ	0	61	17
494	506	5192	09326A50605192	C-01	JOSE LUIS CALVO DOMINGO	0	121	34
495	506	5193	09326A50605193	C-01	HDROS. DE SOLEDAD CALVO SAIZ	0	56	16
496	506	5194	09326A50605194	C-01	MARIA PURIFICACION BLANCO VICARIO ELVIRA BLANCO VICARIO FEDERICO BLANCO VICARIO	0	67	19



# Junta de Castilla y León

Consejería de Medio Ambiente, Vivienda y Ordenación del Territorio  
Dirección General de Infraestructuras y Sostenibilidad Ambiental

					MARIA JESUS BLANCO VICARIO MARIA ROSA BLANCO VICARIO			
497	506	5195	09326A50605195	C-01	MARIA PURIFICACION BLANCO VICARIO ELVIRA BLANCO VICARIO FEDERICO BLANCO VICARIO MARIA JESUS BLANCO VICARIO MARIA ROSA BLANCO VICARIO	0	82	24
498	506	5196	09326A50605196	C-01	MATILDE GONZALEZ PALACIOS	0	228	65
499	506	5197	09326A50605197	C-01	AYUNTAMIENTO DE REVILLARRUZ	0	265	93
500	506	9020	09326A50609020	HG-00	MINISTERIO DE AGRICULTURA PESCA Y ALIMENTACION	0	82	22
501	506	5280	09326A50605280	C-01	ARACELI SAIZ SAIZ	0	476	139
502	505	9002	09326A50509002	FF-00	ADMINISTRADOR DE INFRAESTRUCTURAS FERROVIARIAS	4	5906	326
503	505	5063	09326A50505063	CR-02	HILARIO GONZALEZ PALACIOS	0	14	0
504	505	5062	09326A50505062	CR-02	LUCIA SAIZ SAIZ	0	109	31
505	505	5061	09326A50505061	CR-02	FELIX CALVO GONZALEZ SOCORRO ESTEBAN MARIA	0	90	28
506	62569	1	6256901VM4765N	UR	ALFONSO FERNANDEZ MORENO	0	165	43
507	505	5058	09326A50505058	CR-02	JOSE LUIS SAIZ MARTINEZ	0	38	17
508	505	5057	09326A50505057	CR-02	ARACELI SAIZ SAIZ	0	28	15
509	505	5004	09326A50505004	CR-02	ARACELI SAIZ SAIZ	0	11	0
510	505	5056	09326A50505056	CR-02	ANGELA GONZALEZ SAIZ FELISA GONZALEZ SAIZ ELIAS GONZALEZ SAIZ	0	21	14
511	505	5055	09326A50505055	CR-02	ARACELI SAIZ SAIZ	0	4	1
512	505	5005	09326A50505005	CR-02	ELISA CALVO DIEZ	0	46	12
513	505	5006	09326A50505006	CR-02	MARIA ROSARIO SAIZ PATON MARIA DE LOS ANGELES SAIZ PATON	0	55	19
514	505	5007	09326A50505007	CR-02	BENEDICTO SAIZ SAIZ	0	81	27
515	505	5008	09326A50505008	CR-02	GLAFIRA PALACIOS SAIZ	0	72	23
516	505	5009	09326A50505009	CR-02	HDROS. DE SILVINO CALVO ALVAREZ	0	103	32
517	505	5013	09326A50505013	CR-02	JOSE ANTONIO CALVO GONZALEZ	0	111	32
518	505	5014	09326A50505014	CR-02	LEONOR CALVO SAIZ	0	80	22
519	505	5015	09326A50505015	CR-02	LEONOR CALVO SAIZ	0	46	13
520	505	5016	09326A50505016	CR-02	LEONOR CALVO SAIZ	0	55	16
521	505	5017	09326A50505017	CR-02	LEONOR CALVO SAIZ	0	34	9
522	505	5018	09326A50505018	CR-02	ARACELI SAIZ SAIZ	0	59	18
523	505	5022	09326A50505022	CR-02	HDROS. DE SILVINO CALVO ALVAREZ	0	18	7
524	505	5021	09326A50505021	CR-02	HDROS. DE SILVINO CALVO ALVAREZ	0	102	34
525	505	5024	09326A50505024	C-01	MARIA TERESA GARCIA CALVO	0	17	11
526	505	5020	09326A50505020	CR-02	LUCIA PALACIOS CALVO	0	8	0
527	63567	1	6356701VM4765N	UR	MODESTO SANCHEZ ORTEGA	0	279	82
528	505	9000	09326A50509000	VT-00	AYUNTAMIENTO DE REVILLARRUZ	30	1843	719
Nº FINCA	POL.	PARC.	REF. CATASTRAL	CALIF. CATASTRAL	TITULARES	Expropiación en Dominio m²	Ocupación Temporal m²	Servid. Acueducto m²



# Junta de Castilla y León

Consejería de Medio Ambiente, Vivienda y  
Ordenación del Territorio  
Dirección General de Infraestructuras  
y Sostenibilidad Ambiental

529	505	9028	09326A50509028	HG-00	MINISTERIO DE AGRICULTURA PESCA Y ALIMENTACION	0	19	8
530	64567	1	6456701VM4765N	UR	ENRIQUE BALLESTEROS SAIZ ROSA MARIA DE LA CRUZ PALACIOS	0	228	68
531	64567	2	6456702VM4765N	UR	RAMON PALACIOS CALVO MARIA LUISA MACHICADO DEL RIO	0	76	23
532	64567	3	6456703VM4765N	UR	BASILIA CALVO SAIZ	0	71	22
533	64567	4	6456704VM4765N	UR	ARACELI SAIZ SAIZ	0	80	25
534	64567	5	6456705VM4765N	UR	MARIA MAGDALENA DEL POZO VELASCO	0	97	30
535	64567	19	6456719VM4765N	UR	MARIA CARMEN ARBIZU SANZ DE ACEDO HDROS. DE MANUEL LUCAS CRUZ	0	104	34
536	64567	6	6456706VM4765N	UR	ELIAS GONZALEZ SAIZ GLORIA ALBENDEA CRESPO	0	137	45
537	64567	7	6456707VM4765N	UR	FRANCISCO LOZANO ESTEBAN CASILDA MORENO SANTAMARIA	0	91	31
538	64567	8	6456708VM4765N	UR	FELIX CALVO GONZALEZ SOCORRO ESTEBAN MARIA	0	91	30
539	64567	9	6456709VM4765N	UR	FELIX CALVO GONZALEZ SOCORRO ESTEBAN MARIA	0	95	32
540	64567	10	6456710VM4765N	UR	FELIX CALVO GONZALEZ SOCORRO ESTEBAN MARIA	0	70	23
541	64567	11	6456711VM4765N	UR	ARACELI SAIZ SAIZ	0	68	22
542	64567	12	6456712VM4765N	UR	VICTORIA CALVO SAIZ	0	162	53
543	64567	13	6456713VM4765N	UR	PRIMITIVO SAIZ BLANCO	0	72	24
544	64567	14	6456714VM4765N	UR	RAFAEL PEREZ MUÑOZ	0	80	26
545	64567	15	6456715VM4765N	UR	RAFAEL PEREZ MUÑOZ	0	57	18
546	64567	16	6456716VM4765N	UR	TEODOMIRO GONZALEZ CRUZADO	0	118	38
547	64567	17	6456717VM4765N	UR	NIEVES CALVO CANTERO	0	232	77
548	64567	18	6456718VM4765N	UR	HDROS. DE JOSE MARIA GONZALEZ PALACIOS	0	119	52
549	505	245	09326A50500245	C-04	NICOLAS CARCAMO GARCIA	30	1678	428
550	505	244	09326A50500244	F-01	PEDRO JESUS BLANCO SAIZ MARIA ARANZAZU BLANCO SAIZ	0	1172	376
551	505	243	09326A50500243	C-03	MARIA LUISA CALVO SAIZ	4	1525	462
552	505	9025	09326A50509025	HG-00	MINISTERIO DE AGRICULTURA PESCA Y ALIMENTACION	0	128	37
553	505	242	09326A50500242	C-03	LEONOR CALVO SAIZ	0	838	229
554	505	5906	09326A50505906	E-00	AYUNTAMIENTO DE REVILLARRUZ	0	37	12
555	505	241	09326A50500241	C-03	HDROS. DE SILVINO CALVO ALVAREZ	0	510	165
556	505	240	09326A50500240	C-03	HDROS. DE SILVINO CALVO ALVAREZ	0	183	41
557	505	9020	09326A50509020	HG-00	MINISTERIO DE AGRICULTURA PESCA Y ALIMENTACION	4	86	19
558	505	9014	09326A50509014	VT-00	AYUNTAMIENTO DE REVILLARRUZ	0	876	155
559	505	279	09326A50500279	C-02	ELIAS GONZALEZ SAIZ GLORIA ALBENDEA CRESPO	0	8	0
560	505	9023	09326A50509023	HG-00	MINISTERIO DE AGRICULTURA PESCA Y ALIMENTACION	0	21	0
561	505	280	09326A50500280	C-02	TEODOMIRO GONZALEZ CRUZADO	0	862	269



# Junta de Castilla y León

Consejería de Medio Ambiente, Vivienda y Ordenación del Territorio  
Dirección General de Infraestructuras y Sostenibilidad Ambiental

562	505	281	09326A50500281	C-03	BASIANA DE LA FUENTE PALACIOS	0	197	59
563	505	282	09326A50500282	C-03	HDROS. DE CESAREO PALACIOS IBÁÑEZ	0	163	31
564	505	283	09326A50500283	C-03	JUSTINIANO CANTERO ARRIBAS	0	112	6
626	507	427	09326A50700427	C-04	HDROS. DE MARIA ISABEL SAIZ MARTINEZ	0	330	29
627	507	428	09326A50700428	C-04	HDROS. DE ANGEL SAIZ ORTEGA	0	560	68
628	507	5966	09326A50705966	E-00	AYUNTAMIENTO DE REVILLARRUZ	0	467	194
629	507	5045	09326A50705045	E-00	AYUNTAMIENTO DE REVILLARRUZ	0	1672	391
630	507	5315	09326A50705315	C-05	ENCARNACION PALACIOS SAIZ	0	171	2
631	507	435	09326A50700435	C-05	ARACELI SAIZ SAIZ	8	1907	403
Nº FINCA	POL.	PARC.	REF. CATASTRAL	CALIF. CATASTRAL	TITULARES	Expropiación en Dominio m²	Ocupación Temporal m²	Servid. Acueducto m²
632	507	5968	09326A50705968	C-05	AYUNTAMIENTO DE REVILLARRUZ	0	260	7
633	507	5144	09326A50705144	C-05	AGUSTIN GONZALEZ REVILLA	6	653	205
634	507	437	09326A50700437	C-04	ARACELI SAIZ SAIZ	0	72	0
635	507	5969	09326A50705969	C-05	AYUNTAMIENTO DE REVILLARRUZ	26	25	2
636	504	208	09326A50400208	C-03	MARCIANO DE LA CRUZ LOPEZ	0	4682	961
637	504	5184	09326A50405184	E-00	MARIA LUISA CALVO SAIZ	0	1	0
638	504	5183	09326A50405183	E-00	TEODOMIRO GONZALEZ CRUZADO	0	79	0
639	504	5186	09326A50405186	E-00	HDROS. DE SOLEDAD CALVO SAIZ	0	83	0
640	504	5187	09326A50405187	E-00	AYUNTAMIENTO DE REVILLARRUZ	0	8	0
641	504	5177	09326A50405177	C-05	HDROS. DE ANDRES PALACIOS IBÁÑEZ	0	563	179
642	504	6072	09326A50406072	E-00	AYUNTAMIENTO DE REVILLARRUZ	4	2813	647
643	504	9002	09326A50409002	VT-00	AYUNTAMIENTO DE REVILLARRUZ	0	833	13
644	504	5041	09326A50405041	C-05	LUCIA GONZALEZ CRUZADO	0	974	219
645	504	5042	09326A50405042	C-05	LUCIA GONZALEZ CRUZADO	1	1116	242
646	504	6070	09326A50406070	E-00	AYUNTAMIENTO DE REVILLARRUZ	3	911	187
647	504	211	09326A50400211	C-03	MARIA ISABEL SAIZ GONZALEZ	0	1436	422
648	505	15027	09326A50515027	E-00	AYUNTAMIENTO DE REVILLARRUZ	0	365	19
649	505	5026	09326A50505026	E-00	JACINTA SAIZ LOPEZ	0	26	0
650	505	5023	09326A50505023	E-00	AYUNTAMIENTO DE REVILLARRUZ	0	1107	133
652	503	174	09326A50300174	C-03	GASPAR SAIZ GONZALEZ	0	397	7
653	505	9016	09326A50509016	VT-00	AYUNTAMIENTO DE REVILLARRUZ	0	389	264
654	503	9000	09326A50309000	VT-00	AYUNTAMIENTO DE REVILLARRUZ	7	2876	559
655	60584	1	6058401VM4765N	C-01	JOSE LUIS GARCIA GALLARDO	0	148	0
656	506	9008	09326A50609008	VT-00	AYUNTAMIENTO DE REVILLARRUZ	0	1694	127
657	506	9009	09326A50609009	VT-00	AYUNTAMIENTO DE REVILLARRUZ	0	205	80
658	506	9000	09326A50609000	VT-00	AYUNTAMIENTO DE REVILLARRUZ	1	582	185
659	58591	18	5859118VM4755N	C-01	FRANCISCO JAVIER ORTEGA BERNAL	0	251	30
660	58591	17	5859117VM4755N	C-01	MATILDE GONZALEZ PALACIOS	4	523	174
661	57575	15	5757515VM4755N	C-01	ARACELI SAIZ SAIZ	0	73	6
662	57575	14	5757514VM4755N	C-01	JULIAN MARTINEZ GARCIA INMACULADA VARAS ALONSO	0	36	0





# Junta de Castilla y León

Consejería de Medio Ambiente, Vivienda y Ordenación del Territorio  
Dirección General de Infraestructuras y Sostenibilidad Ambiental

663	57575	12	5757512VM4755N	C-01	FRANCISCO JAVIER ESPINOSA GONZALEZ	0	73	2
664	57575	11	5757511VM4755N	C-01	ANGELA GONZALEZ SAIZ ALFREDO IGUALADA SALMERON	0	56	0
665	57575	8	5757508VM4755N	C-01	BENEDICTO SAIZ SAIZ	0	33	0
666	506	6178	09326A50606178	I-00	AYUNTAMIENTO DE REVILLARRUZ	0	491	251
667	57575	5	5757505VM4755N	C-01	FEDERICO PEREZ MARTINEZ	0	31	0
668	506	5100	09326A50605100	E-00	AYUNTAMIENTO DE REVILLARRUZ	0	220	58
669	506	9019	09326A50609019	HG-00	MINISTERIO DE AGRICULTURA PESCA Y ALIMENTACION	5	754	185
670	52586	20	5258620VM4755N	C-01	ENCARNACION PALACIOS SAIZ	0	365	38
671	52586	19	5258619VM4755N	C-01	PAULINA CUESTA SAIZ	0	355	110
672	52586	18	5258618VM4755N	C-01	TEODORO PALACIOS CALVO HDROS. DE LUIS PALACIOS CALVO	0	369	121
673	52586	17	5258617VM4755N	C-01	JOSEFA MANUELA SAIZ GONZALEZ JESUS ALBERTO SAIZ GONZALEZ	4	891	212
674	503	5001	09326A50305001	C-02	MARIA MAGDALENA LACALLE LACALLE	0	28	0

Nº FINCA	POL.	PARC.	REF. CATASTRAL	CALIF. CATASTRAL	TITULARES	Expropiación en Dominio m²	Ocupación Temporal m²	Servid. Acueducto m²
675	503	5406	09326A50305406	C-02	MARIA VISITACION GARCIA LEON MARIA TERESA GARCIA SANTILLAN JOSE LUIS GARCIA SANTILLAN MARIA DEL ROSARIO GARCIA GONZALEZ ANGEL MARIA GARCIA GONZALEZ MARIA ANGELES GARCIA FERNANDEZ MARIA CARMEN GARCIA FERNANDEZ SALVADOR GARCIA GONZALEZ HDROS. DE JOSE MANUEL GARCIA GONZALEZ MIGUEL ANGEL GARCIA GONZALEZ MARIA CARMEN GARCIA GONZALEZ CARLOS EUSEBIO GARCIA GONZALEZ MARIA AMELIA INMACULADA GARCIA GONZALEZ MARIA ANTONIA GARCIA GONZALEZ	4	686	199
676	55561	6	5556106VM4755N	UR	AYUNTAMIENTO DE REVILLARRUZ	2	52	3
677	55561	5	5556105VM4755N	UR	AVELINO RODRIGUEZ APESTIGUE	1	79	15
678	55561	4	5556104VM4755N	UR	AYUNTAMIENTO DE REVILLARRUZ	0	125	35
679	55561	3	5556103VM4755N	UR	AYUNTAMIENTO DE REVILLARRUZ	0	103	28
680	55561	1	5556101VM4755N	UR	JOSE LUIS SAIZ MARTINEZ	0	89	4
681	55561	2	5556102VM4755N	UR	MARIA GLORIA PALACIOS RODRIGO ISIDRO ENRIQUE GARCIA GARCIA	0	2	0
682	52586	21	5258621VM4755N	VT-00	AYUNTAMIENTO DE REVILLARRUZ	0	4	0



# Junta de Castilla y León

Consejería de Medio Ambiente, Vivienda y Ordenación del Territorio  
Dirección General de Infraestructuras y Sostenibilidad Ambiental

683	503	9064	09326A50309064	VT-00	AYUNTAMIENTO DE REVILLARRUZ	4	1474	142
684	52586	16	5258616VM4755N	VT-00	AYUNTAMIENTO DE REVILLARRUZ	0	45	10
685	52586	15	5258615VM4755N	C-01	FELIX PALACIOS SAIZ MARIA TERESA PALACIOS SAIZ	26	1546	361
686	503	138	09326A50300138	C-04	MARIA ROSARIO SAIZ PATON MARIA DE LOS ANGELES SAIZ PATON	0	356	83
687	503	137	09326A50300137	C-04	JUANA PEREZ LOPEZ HIPOLITA SAIZ PEREZ JUAN JOSE SAIZ PEREZ ANA MARIA SAIZ PEREZ LAURA SANCHEZ SAIZ ANA ISABEL SANCHEZ SAIZ OSCAR SANCHEZ SAIZ	0	489	105
688	503	136	09326A50300136	C-04	VICTOR DE LA FUENTE PALACIOS	0	296	64
689	503	6073	09326A50306073	E-00	AYUNTAMIENTO DE REVILLARRUZ	0	130	28
690	503	135	09326A50300135	C-03	MARIA AZUCENA MARTINEZ BLANCO MARIA ALEGRIA MARTINEZ BLANCO	0	493	106
691	503	134	09326A50300134	C-05	JESUS SANTAMARIA GUTIERREZ	0	2335	518
692	503	133	09326A50300133	C-05	MARIA ANGELES RIVAS BASCONES	0	1249	299
693	503	132	09326A50300132	C-04	RAFAEL GARCIA SAIZ	16	2412	599
694	502	84	09326A50200084	C-05	MARIA DEL CARMEN DELGADO MARTINEZ JUAN RAMON CANO SERRANO	19	3972	913
695	507	9012	09326A50709012	VT-00	AYUNTAMIENTO DE REVILLARRUZ	0	233	0
696	502	83	09326A50200083	C-05	MARIA DEL CARMEN DELGADO MARTINEZ	0	1246	280
697	502	82	09326A50200082	C-04	HELIODORO LARA BURGOS MARIA MAGDALENA DEL POZO VELASCO	0	2607	600
698	502	9005	09326A50209005	VT-00	AYUNTAMIENTO DE REVILLARRUZ	0	399	26
699	502	81	09326A50200081	C-04	VICTORIA MARISCAL RENES	26	2416	559
700	502	5061	09326A50205061	MB-00	HDROS. DE MAXIMIANO DELGADO MARTINEZ	0	419	74
701	502	15040	09326A50215040	E-00	ENTIDAD LOCAL MENOR DE HUMIENTA	27	766	158
702	41521	8	4152108VM4745S	C-03	MARIA YOLANDA MARTINEZ DOMINGO MIGUEL ANGEL MARTINEZ DOMINGO ROBERTO MARTINEZ DOMINGO	0	2949	632
703	502	9034	09326A50209034	VT-00	AYUNTAMIENTO DE REVILLARRUZ	0	220	48
704	502	77	09326A50200077	C-05	RICARDO REVILLA CUESTA	0	621	157
705	40529	27	4052927VM4745S	C-03	RICARDO REVILLA CUESTA	0	538	126
706	40529	28	4052928VM4745S	C-03	JOSE CARLOS GOMEZ ORTIZ JESUS GOMEZ ORTIZ	0	68	0
Nº FINCA	POL.	PARC.	REF. CATASTRAL	CALIF. CATASTRAL	TITULARES	Expropiación en Dominio m²	Ocupación Temporal m²	Servid. Acueducto m²
707	502	9040	09326A50209040	HG-00	MINISTERIO DE AGRICULTURA PESCA Y ALIMENTACION	4	87	20
708	502	75	09326A50200075	C-03	JORGE DELGADO LARA	0	585	125
709	502	74	09326A50200074	C-03	RICARDO REVILLA CUESTA	4	2324	595



# Junta de Castilla y León

Consejería de Medio Ambiente, Vivienda y Ordenación del Territorio  
Dirección General de Infraestructuras y Sostenibilidad Ambiental

710	39513	1	3951301VM4735S	C-01	JESUS CUEVAS ARMIÑO MARIA CANDELAS ORTIZ ORTIZ	0	551	69
711	502	9013	09326A50209013	VT-00	AYUNTAMIENTO DE REVILLARRUZ	5	133	63
712	502	5356	09326A50205356	MB-00	ENTIDAD LOCAL MENOR DE HUMIENTA	0	116	5
713	502	9011	09326A50209011	VT-00	AYUNTAMIENTO DE REVILLARRUZ	21	603	159
714	502	10068	09326A50210068	C-03	HDROS. DE TEODOMIRO GOMEZ LARA	0	882	18
715	39523	1	3952301VM4735S	C-03	ANA MARIA GARCIA GARCIA HDROS. DE MARIA PILAR GARCIA MARTINEZ CARLOS ANGEL GARCIA GARCIA RAFAEL GARCIA GARCIA MIGUEL JAIMEZ GARCIA JOSE RAMON JAIMEZ GARCIA FRANCISCO JAVIER JAIMEZ GARCIA	0	232	1
716	502	6035	09326A50206035	E-00	ENTIDAD LOCAL MENOR DE HUMIENTA	0	17	0
717	502	9006	09326A50209006	VT-00	AYUNTAMIENTO DE REVILLARRUZ	4	5283	2195
718	502	97	09326A50200097	C-04	GLAFIRA PALACIOS SAIZ PABLO ANTONIO LARA PALACIOS MARIA LOURDES LARA PALACIOS	0	618	0
719	502	5081	09326A50205081	C-05 E-00	ENTIDAD LOCAL MENOR DE HUMIENTA	0 0	105 412	0 0
720	502	9024	09326A50209024	VT-00	AYUNTAMIENTO DE REVILLARRUZ	0	33	0
721	502	9012	09326A50209012	VT-00	AYUNTAMIENTO DE REVILLARRUZ	0	21	2
722	502	5538	09326A50205538	MB-00	ENTIDAD LOCAL MENOR DE HUMIENTA	0	1526	5
723	502	67	09326A50200067	C-04	TOMAS LUIS RODRIGO PEREZ HDROS. DE JESUS RODRIGO PEREZ CARLOS RODRIGO PEREZ FERNANDO RODRIGO PEREZ MARIA ROSARIO RODRIGO PEREZ ALBERTO RODRIGO PEREZ JOSE MARIA RODRIGO PEREZ MIGUEL ANGEL RODRIGO PEREZ	0	79	0
724	502	5406	09326A50205406	MB-00	ENTIDAD LOCAL MENOR DE HUMIENTA	0	1411	8
725	502	9052	09326A50209052	VT-00	AYUNTAMIENTO DE REVILLARRUZ	0	79	17
726	501	9006	09326A50109006	VT-00	AYUNTAMIENTO DE REVILLARRUZ	0	327	108
727	501	25538	09326A50125538	MB-00	ENTIDAD LOCAL MENOR DE HUMIENTA	1	1373	110
728	501	20	09326A50100020	C-04	JOSE CARLOS GOMEZ ORTIZ JESUS GOMEZ ORTIZ	0	1828	33
729	501	5406	09326A50105406	MB-00	ENTIDAD LOCAL MENOR DE HUMIENTA	1	2371	109
730	501	9005	09326A50109005	VT-00	AYUNTAMIENTO DE REVILLARRUZ	22	5039	2799
731	501	5247	09326A50105247	E-00	SILVIA PUEYO RUIZ MIGUEL ANGEL MARISCAL ORTEGA VICENTE JAVIER ALONSO MARISCAL MARIA ESTHER ELENA ALONSO MARISCAL JOSE PABLO NAVARRO MARISCAL MARIA LUZ NAVARRO MARISCAL MARIA CARMEN QUINTANA MARISCAL MARIA VISITACION QUINTANA	0	94	0



# Junta de Castilla y León

Consejería de Medio Ambiente, Vivienda y Ordenación del Territorio  
Dirección General de Infraestructuras y Sostenibilidad Ambiental

					MARISCAL MARIA JESUS CONCEPCION MARISCAL PUEYO MARIA TERESA MARISCAL PUEYO FERNANDO MARISCAL PUEYO			
732	501	5231	09326A50105231	E-00	ENTIDAD LOCAL MENOR DE HUMIENTA	0	273	0
733	501	5213	09326A50105213	MB-00	ENTIDAD LOCAL MENOR DE HUMIENTA	0	43	0
734	501	9	09326A50100009	C-04	PEDRO JESUS BLANCO SAIZ ELIECER GONZALEZ REVILLA MARIA ARANZAZU BLANCO SAIZ	0	1115	24
735	501	10	09326A50100010	C-04	VERONICA LARA DEL POZO	0	1113	48
736	501	11	09326A50100011	C-04	MARIA MAGDALENA DEL POZO VELASCO HELIODORO LARA BURGOS	0	180	0
Nº FINCA	POL.	PARC.	REF. CATASTRAL	CALIF. CATASTRAL	TITULARES	Expropiación en Dominio m²	Ocupación Temporal m²	Servid. Acueducto m²
737	501	5137	09326A50105137	E-00	ENTIDAD LOCAL MENOR DE HUMIENTA	0	321	0
738	501	8	09326A50100008	C-05	HELIODORO LARA BURGOS	0	1180	115
739	503	131	09326A50300131	C-04	CARLOS EUSEBIO GARCIA GONZALEZ	0	756	158
740	503	9010	09326A50309010	VT-00	AYUNTAMIENTO DE REVILLARRUZ	0	30	0
741	503	128	09326A50300128	C-03	MARIA TERESA LARA ESPINOSA JOSE LUIS LARA ESPINOSA MARIA BELEN LARA ESPINOSA MARIA LUZ LARA ESPINOSA MARIA BEGOÑA LARA ESPINOSA	6	1796	211
742	502	85	09326A50200085	C-04	HDROS. DE SEVERINA DOMINGO GOMEZ	2	1896	499
743	503	9009	09326A50309009	VT-00	DIPUTACIÓN DE BURGOS	0	33	0
744	502	9004	09326A50209004	VT-00	DIPUTACIÓN DE BURGOS	0	96	28
745	502	86	09326A50200086	C-04	MIGUEL ANGEL MARISCAL ORTEGA	0	280	0
746	503	127	09326A50300127	C-03	VICTOR DE LA FUENTE PALACIOS	0	1201	165
747	502	9031	09326A50209031	VT-00	AYUNTAMIENTO DE REVILLARRUZ	0	1948	850
748	502	5100	09326A50205100	RI-00	ENTIDAD LOCAL MENOR DE HUMIENTA	0	124	0
749	502	9038	09326A50209038	HG-00	MINISTERIO DE AGRICULTURA PESCA Y ALIMENTACION	0	6	0
750	503	9044	09326A50309044	HG-00	MINISTERIO DE AGRICULTURA PESCA Y ALIMENTACION	0	35	8
751	502	116	09326A50200116	C-05	VICENTE GARCIA GONZALEZ	0	1495	150
752	502	115	09326A50200115	C-05	JULIAN ALONSO GARCIA HDROS. DE MIGUEL ANGEL COSSIO MARTIN	0	620	0
753	502	9032	09326A50209032	VT-00	AYUNTAMIENTO DE REVILLARRUZ	0	605	221
754	502	6045	09326A50206045	E-00	ENTIDAD LOCAL MENOR DE HUMIENTA	0	416	78
755	503	117	09326A50300117	C-05	GABINETE DE GESTION INMOBILIARIA BURGOS SL	0	1795	376

MODIFICADO POR: REBECA BARTOLOME    FECHA MODIFICACIÓN: enero 22, 2024



EMPRESA CONSULTORA

LOS INGENIEROS AUTORES DEL PROYECTO  
 ING. CAMINOS, CANALES Y PUERTOS  
  
 Fdo: GONZALO BLANCO EMBÚN

Fdo: PEDRO LASTRA PALACIOS

TÍTULO  
 PROYECTO DE ABASTECIMIENTO AL ALFOZ DE BURGOS DESDE LOS DEPÓSITOS DE CORTES. RESTO DE TT.MM.

FECHA  
 JULIO 2023  
 CLAVE DGA:  
 02.309-0290/2111

ESCALA  
 1:2000  
  
 Original UNE-A3    ESCALA GRÁFICA

PLANO  
 EXPROPIACIONES Y SERVICIOS AFECTADOS  
 EJE 1

PLANO Nº  
 14  
 HOJA 12 DE 13

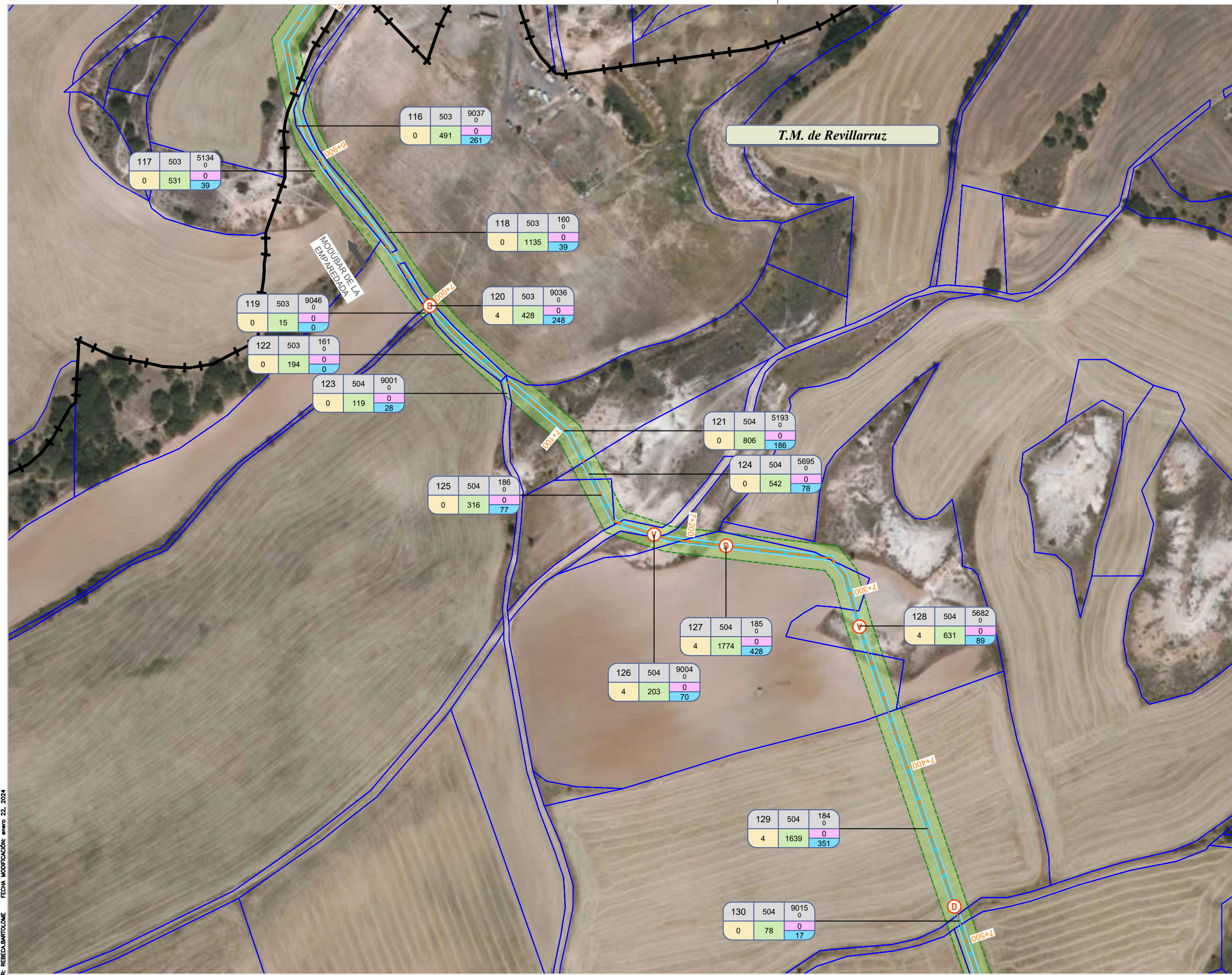

**LEYENDA:**

Nº Orden	Polygono	Parcela
ORD	POL	SubParcela
Dom	O.Temp	S.Vuelo
		S.Acue

m2 exp.

- Expropiación Definitiva
- Ocupacion Temporal
- Servidumbre de Vuelo
- Servidumbre de Paso y/o Acueducto
- Serv. Paso L. Eléctrica
- Línea de Expropiación Definitiva
- Línea de Ocupación Temporal
- Línea de Servidumbre de Vuelo
- Línea de Servidumbre Acueducto
- Límite de Suelo Urbano Consolidado
- Límite de Suelo Urbano No Consolidado
- Límite de Suelo Urbanizable
- Límite de Parcela
- Límite de Subparcela
- Límite Término Municipal
- Vías Pecuarías
- M.U.P.
- Muro, tapia, pared...
- Vallado, cerca, alambrada...
- Eje tubería
- Arquetas
- Depósito Proyectado
- Depósito Existente
- Bombeo Proyectado

**PAGINADO:**

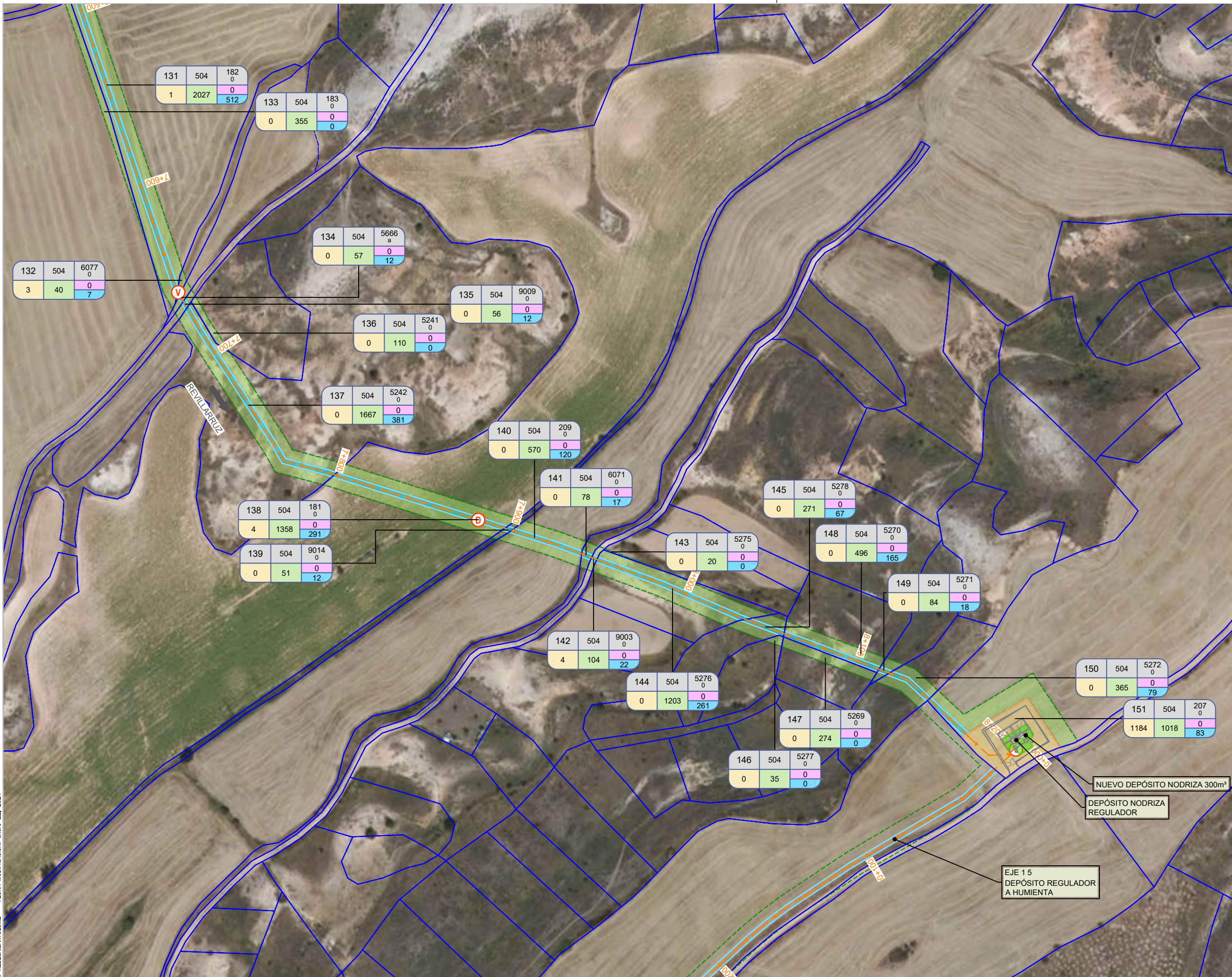

**LEYENDA:**

Nº Orden	Polygono	Parcela
ORD	POL	SubParcela
Dom	O.Temp	S.Vuelo
		S.Acue

m2 exp.

- Expropiación Definitiva
- Ocupacion Temporal
- Servidumbre de Vuelo
- Servidumbre de Paso y/o Acueducto
- Serv. Paso L. Eléctrica
- Línea de Expropiación Definitiva
- Línea de Ocupación Temporal
- Línea de Servidumbre de Vuelo
- Línea de Servidumbre Acueducto
- Límite de Suelo Urbano Consolidado
- Límite de Suelo Urbano No Consolidado
- Límite de Suelo Urbanizable
- Límite de Parcela
- Límite de Subparcela
- Límite Término Municipal
- Vías Pecuarias
- M.U.P.
- Muro, tapia, pared...
- Vallado, cerca, alambrada...
- Eje tubería
- Arquetas
- Depósito Proyectado
- Depósito Existente
- Bombeo Proyectado

**PAGINADO:**

MODIFICADO POR: REBECA BARTOLOME. FECHA MODIFICACIÓN: enero 22, 2024



LOS INGENIEROS AUTORES DEL PROYECTO  
ING. CAMINOS, CANALES Y PUERTOS

Fdo: GONZALO BLANCO EMBÚN  
Fdo: PEDRO LASTRA PALACIOS

TÍTULO  
PROYECTO DE ABASTECIMIENTO AL ALFOZ DE BURGOS DESDE LOS DEPÓSITOS DE CORTES. RESTO DE TT.MM.

FECHA: JULIO 2023  
ESCALA: 1:2000  
CLAVE DGA: 02.309-0290/2111  
Original UNE-A3  
ESCALA GRÁFICA

PLANO  
EXPROPIACIONES Y SERVICIOS AFECTADOS  
EJE 1

PLANO Nº 14  
HOJA 13 DE 13



**LEYENDA:**

Nº Orden	Polygono	Parcela
ORD	POL	P
Dom	O.Temp	SubParcela
		S.Vuelo
		S.Acue

m2 exp.

- Expropiación Definitiva
- Ocupacion Temporal
- Servidumbre de Vuelo
- Servidumbre de Paso y/o Acueducto
- Serv. Paso L. Eléctrica
- Línea de Expropiación Definitiva
- Línea de Ocupación Temporal
- Línea de Servidumbre de Vuelo
- Línea de Servidumbre Acueducto
- Límite de Suelo Urbano Consolidado
- Límite de Suelo Urbano No Consolidado
- Límite de Suelo Urbanizable
- Límite de Parcela
- Límite de Subparcela
- Límite Término Municipal
- Vías Pecuarías
- M.U.P.
- Muro, tapia, pared...
- Vallado, cerca, alabrada...
- Eje tubería
- Arquetas
- Depósito Proyectado
- Depósito Existente
- Bombeo Proyectado

**PAGINADO:**

MODIFICADO POR: USUARIO FECHA MODIFICACIÓN: octubre 15, 2023



LOS INGENIEROS AUTORES DEL PROYECTO  
ING. CAMINOS, CANALES Y PUERTOS  
Fdo: GONZALO BLANCO EMBÚN

Fdo: PEDRO LASTRA PALACIOS

TÍTULO  
PROYECTO DE ABASTECIMIENTO AL ALFOZ DE BURGOS DESDE LOS DEPÓSITOS DE CORTES. RESTO DE TT.MM.

FECHA  
JULIO 2023  
CLAVE DGA:  
02.309-0290.2111

ESCALA  
1:2000  
Original UNE-A3  
ESCALA GRÁFICA

PLANO  
EXPROPIACIONES Y SERVICIOS AFECTADOS  
EJE 10A Y 10B

PLANO Nº  
14  
HOJA 1 DE 9



LEYENDA:

Nº Orden	Polygono	Parcela
ORD	POL	P
Dom	O.Temp	SubParcela
		S.Vuelo
		S.Acue

m2 exp.

- Expropiación Definitiva
- Ocupacion Temporal
- Servidumbre de Vuelo
- Servidumbre de Paso y/o Acueducto
- Serv. Paso L. Eléctrica
- Línea de Expropiación Definitiva
- Línea de Ocupación Temporal
- Línea de Servidumbre de Vuelo
- Línea de Servidumbre Acueducto
- Límite de Suelo Urbano Consolidado
- Límite de Suelo Urbano No Consolidado
- Límite de Suelo Urbanizable
- Límite de Parcela
- Límite de Subparcela
- Límite Término Municipal
- Vías Pecuarias
- M.U.P.
- Muro, tapia, pared...
- Vallado, cerca, alambrada...
- Eje tubería
- Arquetas
- Depósito Proyectado
- Depósito Existente
- Bombeo Proyectado

PAGINADO:

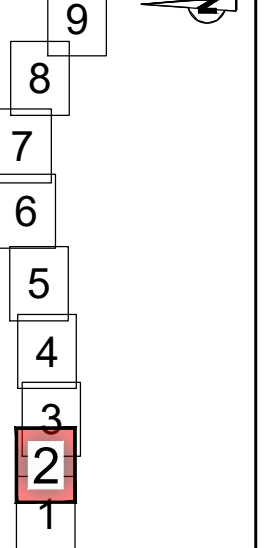

MODIFICADO POR: USUARIO FECHA MODIFICACIÓN: octubre 15, 2023



LOS INGENIEROS AUTORES DEL PROYECTO  
ING. CAMINOS, CANALES Y PUERTOS  
Fdo: GONZALO BLANCO EMBÚN

Fdo: PEDRO LASTRA PALACIOS

TÍTULO

PROYECTO DE ABASTECIMIENTO AL ALFOZ DE BURGOS DESDE LOS DEPÓSITOS DE CORTES. RESTO DE TT.MM.

FECHA  
JULIO 2023  
CLAVE DGA:  
02.309-02902111

ESCALA  
1:2000  
Original UNE-A3  
ESCALA GRÁFICA

PLANO  
EXPROPIONES Y SERVICIOS AFECTADOS  
EJE 10A Y 10B

PLANO Nº  
14  
HOJA 2 DE 9





**LEYENDA:**

Nº Orden	Polygono	Parcela
ORD	POL	Parcela
Dom	O.Temp	S.Vuelo
		S.Acue

m2 exp.

- Expropiación Definitiva
- Ocupacion Temporal
- Servidumbre de Vuelo
- Servidumbre de Paso y/o Acueducto
- Serv. Paso L. Eléctrica
- Línea de Expropiación Definitiva
- Línea de Ocupación Temporal
- Línea de Servidumbre de Vuelo
- Línea de Servidumbre Acueducto
- Límite de Suelo Urbano Consolidado
- Límite de Suelo Urbano No Consolidado
- Límite de Suelo Urbanizable
- Límite de Parcela
- Límite de Subparcela
- Límite Término Municipal
- Vías Pecuarias
- M.U.P.
- Muro, tapia, pared...
- Vallado, cerca, alambrada...
- Eje tubería
- Arquetas
- Depósito Proyectado
- Depósito Existente
- Bombeo Proyectado

**PAGINADO:**

9  
8  
7  
6  
5  
4  
3  
2  
1

MODIFICADO POR: USUARIO FECHA MODIFICACIÓN: octubre 15, 2023



LEYENDA:

- | Nº Orden | Polygono | Parcela    |
|----------|----------|------------|
| ORD      | POL      | p          |
| Dom      | O.Temp   | SubParcela |
|          |          | S.Vuelo    |
|          |          | S.Acue     |
- m2 exp.
- Expropiación Definitiva
  - Ocupacion Temporal
  - Servidumbre de Vuelo
  - Servidumbre de Paso y/o Acueducto
  - Serv. Paso L. Eléctrica
  - Línea de Expropiación Definitiva
  - Línea de Ocupación Temporal
  - Línea de Servidumbre de Vuelo
  - Línea de Servidumbre Acueducto
  - Límite de Suelo Urbano Consolidado
  - Límite de Suelo Urbano No Consolidado
  - Límite de Suelo Urbanizable
  - Límite de Parcela
  - Límite de Subparcela
  - Límite Término Municipal
  - Vías Pecuarias
  - M.U.P.
  - Muro, tapia, pared...
  - Vallado, cerca, alambrada...
  - Eje tubería
  - Arquetas
  - Depósito Proyectado
  - Depósito Existente
  - Bombeo Proyectado

PAGINADO:

- 9
- 8
- 7
- 6
- 5
- 4
- 3
- 2
- 1

MODIFICADO POR: USUARIO FECHA MODIFICACIÓN: octubre 15, 2023



LOS INGENIEROS AUTORES DEL PROYECTO  
ING. CAMINOS, CANALES Y PUERTOS  
Fdo: GONZALO BLANCO EMBÚN

Fdo: PEDRO LASTRA PALACIOS

TÍTULO  
PROYECTO DE ABASTECIMIENTO AL ALFOZ DE BURGOS DESDE LOS DEPÓSITOS DE CORTES. RESTO DE TT.MM.

FECHA  
JULIO 2023  
CLAVE DGA:  
02.309-0290/2111

ESCALA  
1:2000  
Original UNE-A3  
ESCALA GRÁFICA

PLANO Nº  
EXPROPIACIONES Y SERVICIOS AFECTADOS  
EJE 11A

PLANO Nº  
14  
HOJA 4 DE 9



LEYENDA:

- | Nº Orden | Polygono | Parcela |
|----------|----------|---------|
| ORD      | POL      | P       |
| Dom      | O.Temp   | S.Vuelo |
|          |          | S.Acue  |
- m2 exp.
- Expropiación Definitiva
  - Ocupacion Temporal
  - Servidumbre de Vuelo
  - Servidumbre de Paso y/o Acueducto
  - Serv. Paso L. Eléctrica
  - Línea de Expropiación Definitiva
  - Línea de Ocupación Temporal
  - Línea de Servidumbre de Vuelo
  - Línea de Servidumbre Acueducto
  - Límite de Suelo Urbano Consolidado
  - Límite de Suelo Urbano No Consolidado
  - Límite de Suelo Urbanizable
  - Límite de Parcela
  - Límite de Subparcela
  - Límite Término Municipal
  - Vías Pecuarias
  - M.U.P.
  - Muro, tapia, pared...
  - Vallado, cerca, alambrada...
  - Eje tubería
  - Arquetas
  - Depósito Proyectado
  - Depósito Existente
  - Bombeo Proyectado

PAGINADO:

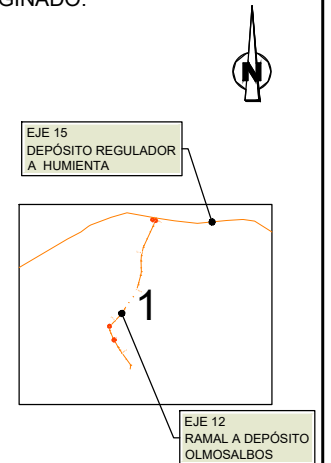

MODIFICADO POR: USUARIO FECHA MODIFICACIÓN: octubre 14, 2023



LOS INGENIEROS AUTORES DEL PROYECTO  
ING. CAMINOS, CANALES Y PUERTOS  
Fdo: GONZALO BLANCO EMBÚN

Fdo: PEDRO LASTRA PALACIOS

TÍTULO

PROYECTO DE ABASTECIMIENTO AL ALFOZ DE BURGOS DESDE LOS DEPÓSITOS DE CORTES. RESTO DE TT.MM.

FECHA  
JULIO 2023  
CLAVE DGA:  
02.309-02902111

ESCALA  
1:2000  
Original UNE-A3  
ESCALA GRÁFICA

PLANO  
EXPROPIACIONES Y SERVICIOS AFECTADOS  
EJE 12

PLANO Nº  
14  
HOJA 1 DE 1



**LEYENDA:**

Nº Orden	Polygono	Parcela
ORD	POL	SubParcela
Dom	O.Temp	S.Vuelo
		S.Acue

m2 exp.

- Expropiación Definitiva
- Ocupacion Temporal
- Servidumbre de Vuelo
- Servidumbre de Paso y/o Acueducto
- Serv. Paso L. Eléctrica
- Línea de Expropiación Definitiva
- Línea de Ocupación Temporal
- Línea de Servidumbre de Vuelo
- Línea de Servidumbre Acueducto
- Límite de Suelo Urbano Consolidado
- Límite de Suelo Urbano No Consolidado
- Límite de Suelo Urbanizable
- Límite de Parcela
- Límite de Subparcela
- Límite Término Municipal
- Vías Pecuarias
- M.U.P.
- Muro, tapia, pared...
- Vallado, cerca, alambrada...
- Eje tubería
- Arquetas
- Depósito Proyectado
- Depósito Existente
- Bombeo Proyectado

**PAGINADO:**

MODIFICADO POR: USUARIO FECHA MODIFICACIÓN: octubre 14, 2023



LOS INGENIEROS AUTORES DEL PROYECTO  
ING. CAMINOS, CANALES Y PUERTOS  
Fdo: GONZALO BLANCO EMBÜN

Fdo: PEDRO LASTRA PALACIOS

TÍTULO  
PROYECTO DE ABASTECIMIENTO AL ALFOZ DE BURGOS DESDE LOS DEPÓSITOS DE CORTES. RESTO DE TT.MM.

FECHA  
JULIO 2023  
CLAVE DGA:  
02.309-0290.2111

ESCALA  
1:2000  
Original UNE-A3  
ESCALA GRÁFICA

PLANO  
EXPROPIACIONES Y SERVICIOS AFECTADOS  
EJE 15

PLANO Nº  
14  
HOJA 1 DE 5

*T.M. de Revillarruz*



**LEYENDA:**

Nº Orden	POL	Parcela
ORD	POL	Parcela
Dom	O.Temp	S.Vuelo
		S.Acue

m2 exp.

- Expropiación Definitiva
- Ocupación Temporal
- Servidumbre de Vuelo
- Servidumbre de Paso y/o Acueducto
- Serv. Paso L. Eléctrica
- Línea de Expropiación Definitiva
- Línea de Ocupación Temporal
- Línea de Servidumbre de Vuelo
- Línea de Servidumbre Acueducto
- Límite de Suelo Urbano Consolidado
- Límite de Suelo Urbano No Consolidado
- Límite de Suelo Urbanizable
- Límite de Parcela
- Límite de Subparcela
- Límite Término Municipal
- Vías Pecuarias
- M.U.P.
- Muro, tapia, pared...
- Vallado, cerca, alambrada...
- Eje tubería
- Arquetas
- Depósito Proyectado
- Depósito Existente
- Bombeo Proyectado

**PAGINADO:**

1  
2  
3  
4  
5

MODIFICADO POR: USUARIO FECHA MODIFICACIÓN: octubre 14, 2023



LEYENDA:

- | Nº Orden | Polygono | Parcela    |
|----------|----------|------------|
| ORD      | POL      | SubParcela |
| Dom      | O.Temp   | S.Vuelo    |
|          |          | S.Acue     |
- m2 exp.
- Expropiación Definitiva
  - Ocupacion Temporal
  - Servidumbre de Vuelo
  - Servidumbre de Paso y/o Acueducto
  - Serv. Paso L. Eléctrica
  - Línea de Expropiación Definitiva
  - Línea de Ocupación Temporal
  - Línea de Servidumbre de Vuelo
  - Línea de Servidumbre Acueducto
  - Límite de Suelo Urbano Consolidado
  - Límite de Suelo Urbano No Consolidado
  - Límite de Suelo Urbanizable
  - Límite de Parcela
  - Límite de Subparcela
  - Límite Término Municipal
  - Vías Pecuarías
  - M.U.P.
  - Muro, tapia, pared...
  - Vallado, cerca, alabrada...
  - Eje tubería
  - Arquetas
  - Depósito Proyectado
  - Depósito Existente
  - Bombeo Proyectado

PAGINADO:

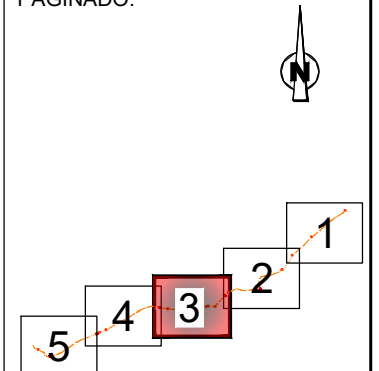

MODIFICADO POR: USUARIO FECHA MODIFICACIÓN: octubre 14, 2023



LOS INGENIEROS AUTORES DEL PROYECTO  
ING. CAMINOS, CANALES Y PUERTOS  
Fdo: GONZALO BLANCO EMBÚN

Fdo: PEDRO LASTRA PALACIOS

TÍTULO

PROYECTO DE ABASTECIMIENTO AL ALFOZ DE BURGOS DESDE LOS DEPÓSITOS DE CORTES. RESTO DE TT.MM.

FECHA  
JULIO 2023  
CLAVE DGA:  
02.309-0290/2111

ESCALA  
1:2000  
Original UNE-A3  
ESCALA GRÁFICA

PLANO  
EXPROPIACIONES Y SERVICIOS AFECTADOS  
EJE 15

PLANO Nº  
14  
HOJA 3 DE 5



LEYENDA:

- | Nº Orden | Polygono | Parcela    |
|----------|----------|------------|
| ORD      | POL      | SubParcela |
| Dom      | O.Temp   | S.Vuelo    |
|          |          | S.Acue     |
| m2 exp.  |          |            |
- Expropiación Definitiva
  - Ocupacion Temporal
  - Servidumbre de Vuelo
  - Servidumbre de Paso y/o Acueducto
  - Serv. Paso L. Eléctrica
  - Línea de Expropiación Definitiva
  - Línea de Ocupación Temporal
  - Línea de Servidumbre de Vuelo
  - Línea de Servidumbre Acueducto
  - Límite de Suelo Urbano Consolidado
  - Límite de Suelo Urbano No Consolidado
  - Límite de Suelo Urbanizable
  - Límite de Parcela
  - Límite de Subparcela
  - + Límite Término Municipal
  - Vías Pecuarias
  - M.U.P.
  - Muro, tapia, pared...
  - x Vallado, cerca, alambrada...
  - Eje tubería
  - + Arquetas
  - Depósito Proyectado
  - Depósito Existente
  - Bombeo Proyectado

PAGINADO:

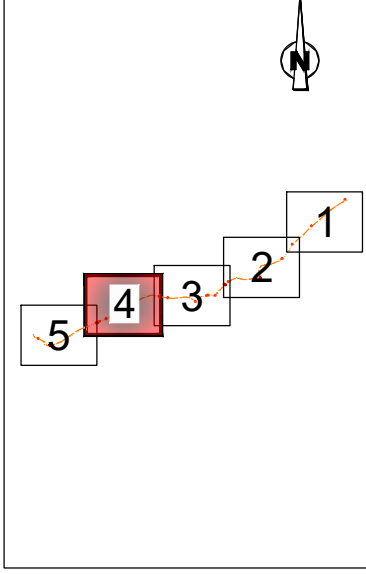

MODIFICADO POR: USUARIO FECHA MODIFICACIÓN: octubre 14, 2023



LOS INGENIEROS AUTORES DEL PROYECTO  
ING. CAMINOS, CANALES Y PUERTOS  
Fdo: GONZALO BLANCO EMBÚN

Fdo: PEDRO LASTRA PALACIOS

TÍTULO  
PROYECTO DE ABASTECIMIENTO AL ALFOZ DE BURGOS DESDE LOS DEPÓSITOS DE CORTES. RESTO DE TT.MM.

FECHA  
JULIO 2023  
CLAVE DGA:  
02.309-0290/2111

ESCALA  
1:2000  
Original UNE-A3  
ESCALA GRÁFICA

PLANO  
EXPROPIACIONES Y SERVICIOS AFECTADOS  
EJE 15

PLANO Nº  
14  
HOJA 4 DE 5



LEYENDA:

- | Nº Orden | Polygono | Parcela    |
|----------|----------|------------|
| ORD      | POL      | SubParcela |
| Dom      | O.Temp   | S.Vuelo    |
|          |          | S.Acue     |
| m2 exp.  |          |            |
- Expropiación Definitiva
  - Ocupacion Temporal
  - Servidumbre de Vuelo
  - Servidumbre de Paso y/o Acueducto
  - Serv. Paso L. Eléctrica
  - Línea de Expropiación Definitiva
  - Línea de Ocupación Temporal
  - Línea de Servidumbre de Vuelo
  - Línea de Servidumbre Acueducto
  - Límite de Suelo Urbano Consolidado
  - Límite de Suelo Urbano No Consolidado
  - Límite de Suelo Urbanizable
  - Límite de Parcela
  - Límite de Subparcela
  - Límite Término Municipal
  - Vías Pecuarias
  - M.U.P.
  - Muro, tapia, pared...
  - Vallado, cerca, alambrada...
  - Eje tubería
  - Arquetas
  - Depósito Projectado
  - Depósito Existente
  - Bombeo Projectado

PAGINADO:

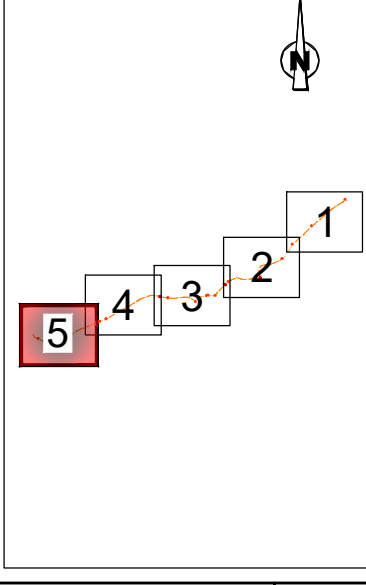

MODIFICADO POR: USUARIO FECHA MODIFICACIÓN: octubre 14, 2023



MODIFICADO POR: USUARIO FECHA MODIFICACIÓN: octubre 14, 2023

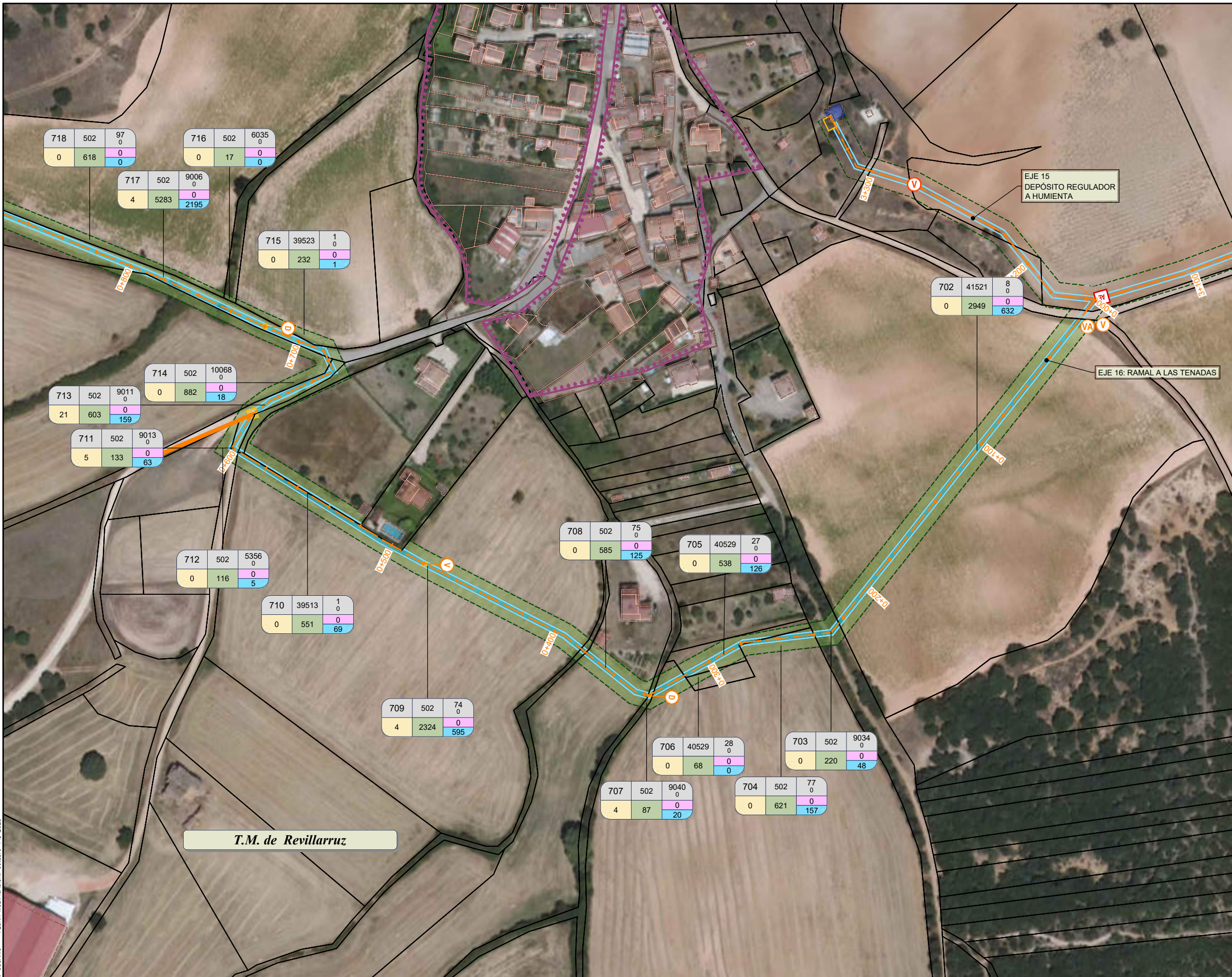

**T.M. de Revillarruz**

**LEYENDA:**

Nº Orden	Polygono	Parcela
ORD	POL	SubParcela
Dom	O.Temp	S.Vuelo
		S.Acued

m2 exp.

- Expropiación Definitiva
- Ocupacion Temporal
- Servidumbre de Vuelo
- Servidumbre de Paso y/o Acueducto
- Serv. Paso L. Eléctrica
- Línea de Expropiación Definitiva
- Línea de Ocupación Temporal
- Línea de Servidumbre de Vuelo
- Línea de Servidumbre Acueducto
- Límite de Suelo Urbano Consolidado
- Límite de Suelo Urbano No Consolidado
- Límite de Suelo Urbanizable
- Límite de Parcela
- Límite de Subparcela
- Límite Término Municipal
- Vías Pecuarias
- M.U.P.
- Muro, tapia, pared...
- Vallado, cerca, alambrada...
- Eje tubería
- Arquetas
- Depósito Proyectado
- Depósito Existente
- Bombeo Proyectado

**PAGINADO:**

4	3	2	1
---	---	---	---



LEYENDA:

- | Nº Orden | Polygono | Parcela    |
|----------|----------|------------|
| ORD      | POL      | SubParcela |
| Dom      | O.Temp   | S.Vuelo    |
|          |          | S.Acue     |
| m2 exp.  |          |            |
- Expropiación Definitiva
  - Ocupacion Temporal
  - Servidumbre de Vuelo
  - Servidumbre de Paso y/o Acueducto
  - Serv. Paso L. Eléctrica
  - Línea de Expropiación Definitiva
  - Línea de Ocupación Temporal
  - Línea de Servidumbre de Vuelo
  - Línea de Servidumbre Acueducto
  - Límite de Suelo Urbano Consolidado
  - Límite de Suelo Urbano No Consolidado
  - Límite de Suelo Urbanizable
  - Límite de Parcela
  - Límite de Subparcela
  - + Límite Término Municipal
  - Vías Pecuarias
  - M.U.P.
  - | Muro, tapia, pared...
  - x Vallado, cerca, alambrada...
  - Eje tubería
  - + Arquetas
  - Depósito Proyectado
  - Depósito Existente
  - Bombeo Proyectado

PAGINADO:

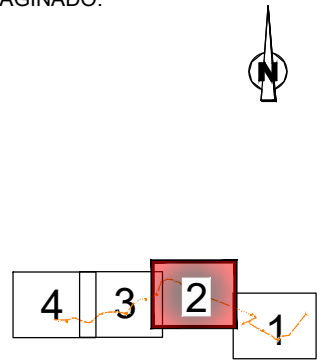

MODIFICADO POR: USUARIO FECHA MODIFICACIÓN: octubre 14, 2023



LOS INGENIEROS AUTORES DEL PROYECTO  
ING. CAMINOS, CANALES Y PUERTOS  
Fdo: GONZALO BLANCO EMBÚN

Fdo: PEDRO LASTRA PALACIOS

TÍTULO

PROYECTO DE ABASTECIMIENTO AL ALFOZ DE BURGOS DESDE LOS DEPÓSITOS DE CORTES. RESTO DE TT.MM.

FECHA  
JULIO 2023  
CLAVE DGA:  
02.309-0290/2111

ESCALA  
1:2000  
Original UNE-A3  
ESCALA GRÁFICA

PLANO  
EXPROPIONES Y SERVICIOS AFECTADOS  
EJE 16

PLANO Nº  
14  
HOJA 2 DE 4

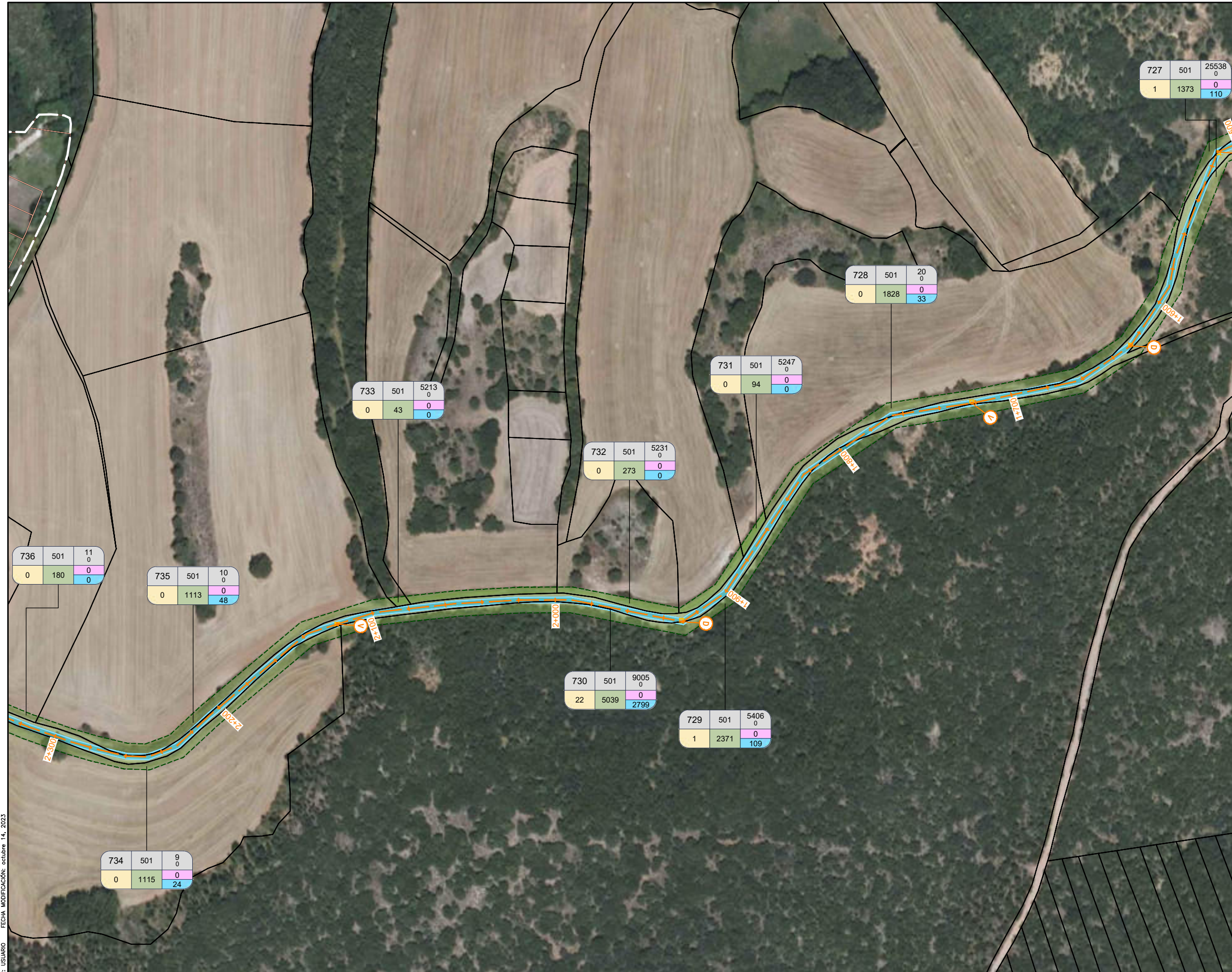

727	501	25538
1	1373	0
		110

728	501	20
0	1828	0
		33

731	501	5247
0	94	0
		0

732	501	5231
0	273	0
		0

736	501	11
0	180	0
		0

735	501	10
0	1113	0
		48

730	501	9005
22	5039	0
		2799

729	501	5406
1	2371	0
		109

734	501	9
0	1115	0
		24

LEYENDA:

- | Nº Orden | Polígono | Parcela |
|----------|----------|---------|
| ORD      | POL      | P       |
| Dom      | O.Temp   | S.Vuelo |
|          |          | S.Acue  |
- m2 exp.
- Expropiación Definitiva
  - Ocupacion Temporal
  - Servidumbre de Vuelo
  - Servidumbre de Paso y/o Acueducto
  - Serv. Paso L. Eléctrica
  - Línea de Expropiación Definitiva
  - Línea de Ocupación Temporal
  - Línea de Servidumbre de Vuelo
  - Línea de Servidumbre Acueducto
  - Límite de Suelo Urbano Consolidado
  - Límite de Suelo Urbano No Consolidado
  - Límite de Suelo Urbanizable
  - Límite de Parcela
  - Límite de Subparcela
  - Límite Término Municipal
  - Vías Pecuarias
  - M.U.P.
  - Muro, tapia, pared...
  - Vallado, cerca, alambrada...
  - Eje tubería
  - Arquetas
  - Depósito Projectado
  - Depósito Existente
  - Bombeo Projectado

PAGINADO:

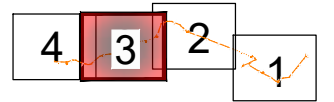

MODIFICADO POR: USUARIO FECHA MODIFICACIÓN: octubre 14, 2023



LOS INGENIEROS AUTORES DEL PROYECTO  
ING. CAMINOS, CANALES Y PUERTOS  
Fdo: GONZALO BLANCO EMBÚN

Fdo: PEDRO LASTRA PALACIOS

TÍTULO  
PROYECTO DE ABASTECIMIENTO AL ALFOZ DE BURGOS DESDE LOS DEPÓSITOS DE CORTES. RESTO DE TT.MM.

FECHA  
JULIO 2023  
CLAVE DGA:  
02.309-02902111

ESCALA  
1:2000  
Original UNE-A3  
ESCALA GRÁFICA

PLANO  
EXPROPIACIONES Y SERVICIOS AFECTADOS  
EJE 16

PLANO Nº  
14  
HOJA 3 DE 4



LEYENDA:

Nº Orden	Polygono	Parcela
ORD	POL	SubParcela
Dom	O.Temp	S.Vuelo
		S.Acue

m2 exp.



- Expropiación Definitiva
- Ocupacion Temporal
- Servidumbre de Vuelo
- Servidumbre de Paso y/o Acueducto
- Serv. Paso L. Eléctrica
- Línea de Expropiación Definitiva
- Línea de Ocupación Temporal
- Línea de Servidumbre de Vuelo
- Línea de Servidumbre Acueducto
- Límite de Suelo Urbano Consolidado
- Límite de Suelo Urbano No Consolidado
- Límite de Suelo Urbanizable
- Límite de Parcela
- Límite de Subparcela
- Límite Término Municipal
- Vías Pecuarías
- M.U.P.
- Muro, tapia, pared...
- Vallado, cerca, alambrada...
- Eje tubería
- Arquetas
- Depósito Projectado
- Depósito Existente
- Bombeo Projectado

PAGINADO:

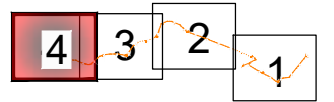

MODIFICADO POR: USUARIO FECHA MODIFICACIÓN: octubre 14, 2023



LOS INGENIEROS AUTORES DEL PROYECTO  
ING. CAMINOS, CANALES Y PUERTOS  
Fdo: GONZALO BLANCO EMBÚN

Fdo: PEDRO LASTRA PALACIOS

TÍTULO

PROYECTO DE ABASTECIMIENTO AL ALFOZ DE BURGOS DESDE LOS DEPÓSITOS DE CORTES. RESTO DE TT.MM.

FECHA  
JULIO 2023  
CLAVE DGA:  
02.309-0290/2111

ESCALA  
1:2000  
Original UNE-A3  
ESCALA GRÁFICA

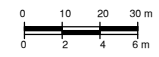

PLANO  
EXPROPIACIONES Y SERVICIOS AFECTADOS  
EJE 16

PLANO Nº  
14  
HOJA 4 DE 4

745	502	86
0	280	0
744	502	9004
0	96	0
		28

743	503	9009
0	33	0

741	503	128
6	1796	0
		211

742	502	85
2	1896	0
		499

740	503	9010
0	30	0
		0

739	503	131
0	756	0
		158

**LEYENDA:**

Nº Orden	Polygono	Parcela
ORD	POL	SubParcela
Dom	O.Temp	S.Vuelo
		S.Acue

m2 exp.

- Expropiación Definitiva
- Ocupacion Temporal
- Servidumbre de Vuelo
- Servidumbre de Paso y/o Acueducto
- Serv. Paso L. Eléctrica
- Línea de Expropiación Definitiva
- Línea de Ocupación Temporal
- Línea de Servidumbre de Vuelo
- Línea de Servidumbre Acueducto
- Límite de Suelo Urbano Consolidado
- Límite de Suelo Urbano No Consolidado
- Límite de Suelo Urbanizable
- Límite de Parcela
- Límite de Subparcela
- Límite Término Municipal
- Vías Pecuarias
- M.U.P.
- Muro, tapia, pared...
- Vallado, cerca, alambrada...
- Eje tubería
- Arquetas
- Depósito Proyectado
- Depósito Existente
- Bombeo Proyectado

**PAGINADO:**

MODIFICADO POR: USUARIO FECHA MODIFICACIÓN: octubre 14, 2023



LOS INGENIEROS AUTORES DEL PROYECTO  
ING. CAMINOS, CANALES Y PUERTOS

Fdo: GONZALO BLANCO EMBÚN

Fdo: PEDRO LASTRA PALACIOS

TÍTULO

PROYECTO DE ABASTECIMIENTO AL ALFOZ DE BURGOS DESDE LOS DEPÓSITOS DE CORTES. RESTO DE TT.MM.

FECHA  
JULIO 2023

CLAVE DGA:  
02.309-0290.2111

ESCALA  
1:2000

Original UNE-A3 ESCALA GRÁFICA

PLANO

EXPROPIACIONES Y SERVICIOS AFECTADOS

EJE 17

PLANO Nº  
14

HOJA 1 DE 2

**T.M. de Revillarruz**

INCLUIDO EN EJE 15

INCLUIDO EN EJE 15

EJE 15  
DEPÓSITO REGULADOR  
A HUMIENTA

EJE 17 RAMAL A ENCINAR DE HUMIENTA

T.M. de Revillarruz

LEYENDA:

Nº Orden	Polygono	Parcela
ORD	POL	SubParcela
Dom	O.Temp	S.Vuelo
		S.Acue

m2 exp.



- Expropiación Definitiva
- Ocupacion Temporal
- Servidumbre de Vuelo
- Servidumbre de Paso y/o Acueducto
- Serv. Paso L. Eléctrica
- Línea de Expropiación Definitiva
- Línea de Ocupación Temporal
- Línea de Servidumbre de Vuelo
- Línea de Servidumbre Acueducto
- Límite de Suelo Urbano Consolidado
- Límite de Suelo Urbano No Consolidado
- Límite de Suelo Urbanizable
- Límite de Parcela
- Límite de Subparcela
- Límite Término Municipal
- Vías Pecuarías
- M.U.P.
- Muro, tapia, pared...
- Vallado, cerca, alambrada...
- Eje tubería
- Arquetas
- Depósito Proyectado
- Depósito Existente
- Bombeo Proyectado

PAGINADO:

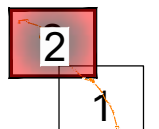

MODIFICADO POR: USUARIO FECHA MODIFICACIÓN: octubre 14, 2023



LOS INGENIEROS AUTORES DEL PROYECTO  
ING. CAMINOS, CANALES Y PUERTOS  
Fdo: GONZALO BLANCO EMBÚN

Fdo: PEDRO LASTRA PALACIOS

TÍTULO

PROYECTO DE ABASTECIMIENTO AL ALFOZ DE BURGOS DESDE LOS DEPÓSITOS DE CORTES. RESTO DE TT.MM.

FECHA  
JULIO 2023  
CLAVE DGA:  
02.309-0290/2111

ESCALA  
1:2000  
Original UNE-A3  
ESCALA GRÁFICA

PLANO  
EXPROPIACIONES Y SERVICIOS AFECTADOS  
EJE 17

PLANO Nº  
14  
HOJA 2 DE 2